

COSTANTINO CRISAI



COMPETENZE

- Industry 4.0
- W.P.I.
- People Development
- Maintenance Theory
- Machine Classification
- Measurement of OEE, OPE
- AM-PM step 1-7
- Equipment Drawings Management
- Spare Part Management
- Component Maintenance
- MTRR Analysis
- Safety (EWO-SMAT)
- Cost Deployment
- Focused Improvement (Kaizen)
- Quality Control (Quality Maintenance)

CONTATTI

 +39 333 84 29 609
Via Pio IX, 39
82100 Benevento Italy

 costa.crisai@gmail.com

 LinkedIn:
[it.linkedin.com/pub/costantino
-crisai/43/44a/b61/](https://it.linkedin.com/pub/costantino-crisai/43/44a/b61/)

ESPERIENZE LAVORATIVE

OPERATIONS MANAGER **FIAT CHRYSLER AUTOMOBILES**

10/01/2018 - ATTUALE

- Responsabile del coordinamento e ottimizzazione di tutte le attività operative e progettuali della Unità Operativa tutelando la salute dei lavoratori tutti attraverso la vigilanza del rispetto degli standard e lo sviluppo di piani di miglioramento, garantendo qualità, efficienza, flessibilità e produttività.
- Responsabile della gestione delle risorse umane coinvolte nelle operations coordinandosi con la direzione HR e stabilendo l'allocazione del personale nelle diverse funzioni aziendali, lo spostamento e/o la riassegnazione di alcuni lavoratori da un dipartimento ad un altro e verifica che le risorse umane abbiano le competenze, le capacità e i mezzi tecnici per soddisfare le esigenze aziendali in evoluzione.
- Impegnato nel motivare i team di lavoro e a mantenere alto il livello di engagement.

COSTANTINO CRISAI

*"Follia è fare sempre la stessa cosa
ed aspettarsi risultati diversi."*

Albert Einstein

ESPERIENZE LAVORATIVE

OPERATIONS MANAGER

FIAT CHRYSLER AUTOMOBILES

10/01/2018 - ATTUALE

Principali Attività:

- Realizzazione dei programmi di produzione assegnati sul turno, attraverso il coordinamento dei Supervisor, Process Manager, Logistics Supervisor e Leader di Manutenzione, ottimizzando le attività relative alla trasformazione del prodotto
- Assicurazione del bilanciamento delle risorse umane tra le varie UTE e la Divisione Logistica
- Gestione del costo di trasformazione relativo all'area attribuita e alle voci gestite
- Assicurazione della qualità del prodotto in relazione al processo gestito
- Assicurazione della corretta gestione dei fattori produttivi di competenza, individuazione delle azioni di miglioramento (razionalizzazione lato linea, flessibilità utilizzo MdO)
- Gestione dell'efficienza e della produttività complessiva dei macchinari
- Attivazione dei processi di coinvolgimento per realizzare progetti WCM nelle aree di maggior spreco
- Analisi dei processi di produzione e di distribuzione dei prodotti e valutazione dell'efficienza, utilizzando specifici indicatori di performance (KPI)
- Garantire che l'intero workflow aziendale sia efficace e ben strutturato e che non si creino "colli di bottiglia" lungo il processo.

CONTATTI

 +39 333 84 29 609
Via Pio IX, 39
82100 Benevento Italy

 costa.crisai@gmail.com

 LinkedIn:
it.linkedin.com/pub/costantino-crisai/43/44a/b61/

COSTANTINO CRISAI

"I leader, i grandi leader, sono persone che hanno una capacità fenomenale di disegnare e ridisegnare relazioni di collaborazione creativa all'interno dei loro team."

Sergio Marchionne

ESPERIENZE LAVORATIVE

OPERATIONS MANAGER

FIAT CHRYSLER AUTOMOBILES

L'Operations Manager è un secondo livello del Plant Manager e risponde direttamente allo Unit Manager.

Al Sottoscritto rispondono, direttamente e indirettamente:

- 3 Supervisor (white collar)
- 2 Process Manager (white collar)
- 1 Logistics Supervisor (white collar)
- 1 Maintenance Leader (white collar)
- 4 Process Specialist (white collar)
- 170 addetti alla Produzione (blue collar)
- 40 addetti alla Logistica (blu collar)
- 10 manutentori (blu collar)

CONTATTI

+39 333 84 29 609
Via Pio IX, 39
82100 Benevento Italy

costa.crisai@gmail.com

LinkedIn:
it.linkedin.com/pub/costantino-crisai/43/44a/b61/

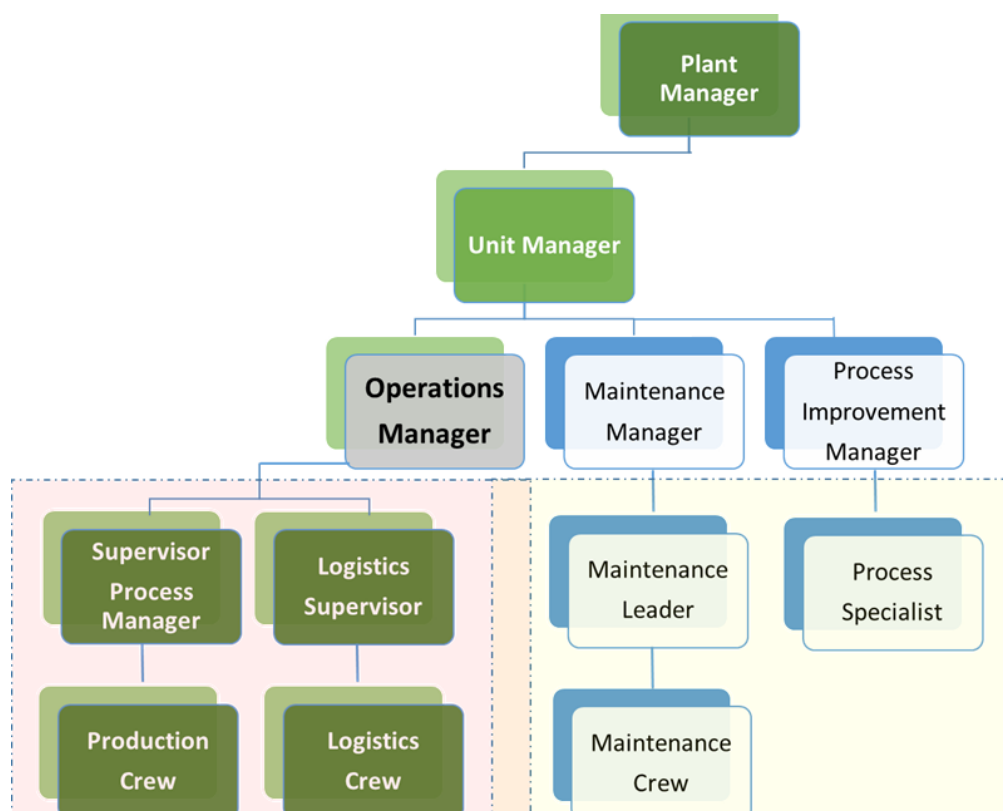

COSTANTINO CRISAI

"L'unico modo di fare un ottimo lavoro è amare quello che fai. Se non hai ancora trovato ciò che fa per te, continua a cercare, non fermarti, come capita per le faccende di cuore, saprai di averlo trovato non appena ce l'avrai davanti. E, come le grandi storie d'amore, diventerà sempre meglio col passare degli anni. Quindi continua a cercare finché non lo troverai. Non accontentarti. Sii affamato. Sii folle."
Steve Jobs

CONTATTI

 +39 333 84 29 609
Via Pio IX, 39
82100 Benevento Italy

 costa.crisai@gmail.com

 LinkedIn:
it.linkedin.com/pub/costantino-crisai/43/44a/b61/

ESPERIENZE LAVORATIVE

PROFESSIONAL MAINTENANCE MANAGER FIAT CHRYSLER AUTOMOBILES

08/01/2016 - 10/01/2018

- Responsabile della Manutenzione per l'Unità Operativa Lastratura, gestisce le attività manutentive di pronto intervento, programmate, preventive e predittive relative a tutti gli impianti di produzione (anche a ciclo continuo) e alle infrastrutture.
- Al Maintenance Manager rispondono 4 responsabili di turno con le relative squadre di manutenzione, ognuna delle quali composta da 14 risorse, e 7 impiegati specialisti tecnici.
- E' responsabile del conseguimento degli obiettivi di prestazione degli impianti (numero di guasti, MTBF, MTTR, OEE) attraverso la definizione e applicazione di opportuni piani strategici, dell'implementazione delle metodologie del pilastro
- Professional Maintenance e delle metodologie World Class Manufacturing anche nell'ambito dei pilastri Safety, Cost Deployment, Autonomous Maintenance, Focused Improvement ed Environment.
- Al ruolo sono assegnati obiettivi produttivi, qualitativi ed economici e risponde alla Direzione Aziendale della gestione del budget di unità.
- Coordina, inoltre, tutto il personale delle ditte esterne che operano all'interno dell'unità in affiancamento al personale di stabilimento.
- Il Maintenance Manager è responsabile, inoltre, in materia di sicurezza sul lavoro del personale in gestione.

COSTANTINO CRISAI

*"È un peccato il non fare niente
col pretesto che non possiamo
fare tutto."*

Winston Churchill

CONTATTI

 +39 333 84 29 609
Via Pio IX, 39
82100 Benevento Italy

 costa.crisai@gmail.com

 LinkedIn:
[it.linkedin.com/pub/costantino
-crisai/43/44a/b61/](https://it.linkedin.com/pub/costantino-crisai/43/44a/b61/)

ESPERIENZE LAVORATIVE

PROCESS MANAGER FIAT CHRYSLER AUTOMOBILES

01/05/2009- 06/01/2016

Assicura la realizzazione degli obiettivi di produzione assegnati attraverso la gestione del sistema tecnologico e delle attrezzature, garantendo l'applicazione delle normative in vigore in materia di prevenzione infortuni e tutela ambientale e la conformità del processo in ottica di miglioramento continuo delle performance di qualità, costo e servizio, attraverso il coinvolgimento diffuso delle risorse del team, la corretta manutenzione (AM/PM) delle attrezzature e l'utilizzo di strumenti, metodi e professionalità di supporto.

Responsabile UTE FIAT CHRYSLER AUTOMOBILES

08/01/2000 30/04/2009

ESPERIENZE LAVORATIVE

Anno 2009

Toluca,

Mexico City, **Mexico**

FIAT CHRYSLER AUTOMOBILES CHRYSLER GROUP
LCC TOLUCA PLANT PER DIFFUSIONE E
IMPLEMENTAZIONE **WORLD CLASS MANUFACTURING**
(AUTONOMOUS
MAINTENANCE PILLAR) E ALL'AVVIAMENTO
PRODUTTIVO NUOVA FIAT 500

COSTANTINO CRISAI

*"Il vero viaggio di scoperta non
consiste nel cercare nuove terre, ma
nell'aver nuovi occhi."*

Marcel Proust

ESPERIENZE LAVORATIVE

Anno 2010 Atesa, Chieti

Italy

FIAT CHRYSLER AUTOMOBILES
COLLABORA CON **MAGNETI MARELLI PCM** PER
**DIFFUSIONE E IMPLEMENTAZIONE WORLD CLASS
MANUFACTURING** (AUTONOMOUS MAINTENANCE
PILLAR).

Anno 2011 Tychy,

Polonia

AVVIO PRODUTTIVO **NUOVE INSTALLAZIONI
IMPIANTI PRESSO STABILIMENTO FIAT AUTO
POLAND**
PER NUOVA LANCIA Y (LINEE FIANCATE
"VERSAROLL").

Anno 2012 Kokomo,

Indiana, USA

COACHING PRESSO
CHRYSLER GROUP LLC, KTP E KCP PER DIFFUSIONE E
IMPLEMENTAZIONE WCM.

Anno 2013 Grugliasco, Torino

Italy

ATTIVITÀ DI **FORMATORE E COACH** PRESSO
**OFFICINE MASERATI GRUGLIASCO "AVV. GIOVANNI
AGNELLI PLANT"**, PER **PROGETTO NUOVA
CINQUEPORTE 156 E 157, FORMAZIONE, TECNICA E
METODOLOGICA (WCM), CONDUTTORI IMPIANTI
AUTOMATIZZATI.**
PRODUTTIVO **NUOVE INSTALLAZIONI IMPIANTI
PRESSO STABILIMENTO FIAT AUTO POLAND**
PER NUOVA LANCIA Y (LINEE FIANCATE
"VERSAROLL").

ISTRUZIONE

Giugno 1994

Maturità Tecnica Agraria
conseguito presso Istituto
Tecnico Agrario "E. De Cillis",
Napoli

LINGUE STRANIERE

Buona
conoscenza della lingua inglese
scritta e parlata
(EF SET B2 - Upper
Intermediate Level)